ПРОЕКТ ВНЕСЕНИЯ ИЗМЕНЕНИЙ В СХЕМУ ТЕРРИТОРИАЛЬНОГО ПЛАНИРОВАНИЯ ТЮМЕНСКОГО МУНИЦИПАЛЬНОГО РАЙОНА ТЮМЕНСКОЙ ОБЛАСТИ

КАРТА ПЛАНИРУЕМЫХ ДЛЯ РАЗМЕЩЕНИЯ ОБЪЕКТОВ ФЕДЕРАЛЬНОГО ЗНАЧЕНИЯ, ОБЪЕКТОВ РЕГИОНАЛЬНОГО ЗНАЧЕНИЯ, КОТОРЫЕ ОКАЗАЛИ ВЛИЯНИЕ НА ОПРЕДЕЛЕНИЕ ПЛАНИРУЕМОГО РАЗМЕЩЕНИЯ ОБЪЕКТОВ МЕСТНОГО ЗНАЧЕНИЯ МУНИЦИПАЛЬНОГО РАЙОНА. КАРТА ПРЕДЛОЖЕНИЙ ПО ТЕРРИТОРИАЛЬНОМУ ПЛАНИРОВАНИЮ

М 1:100 000

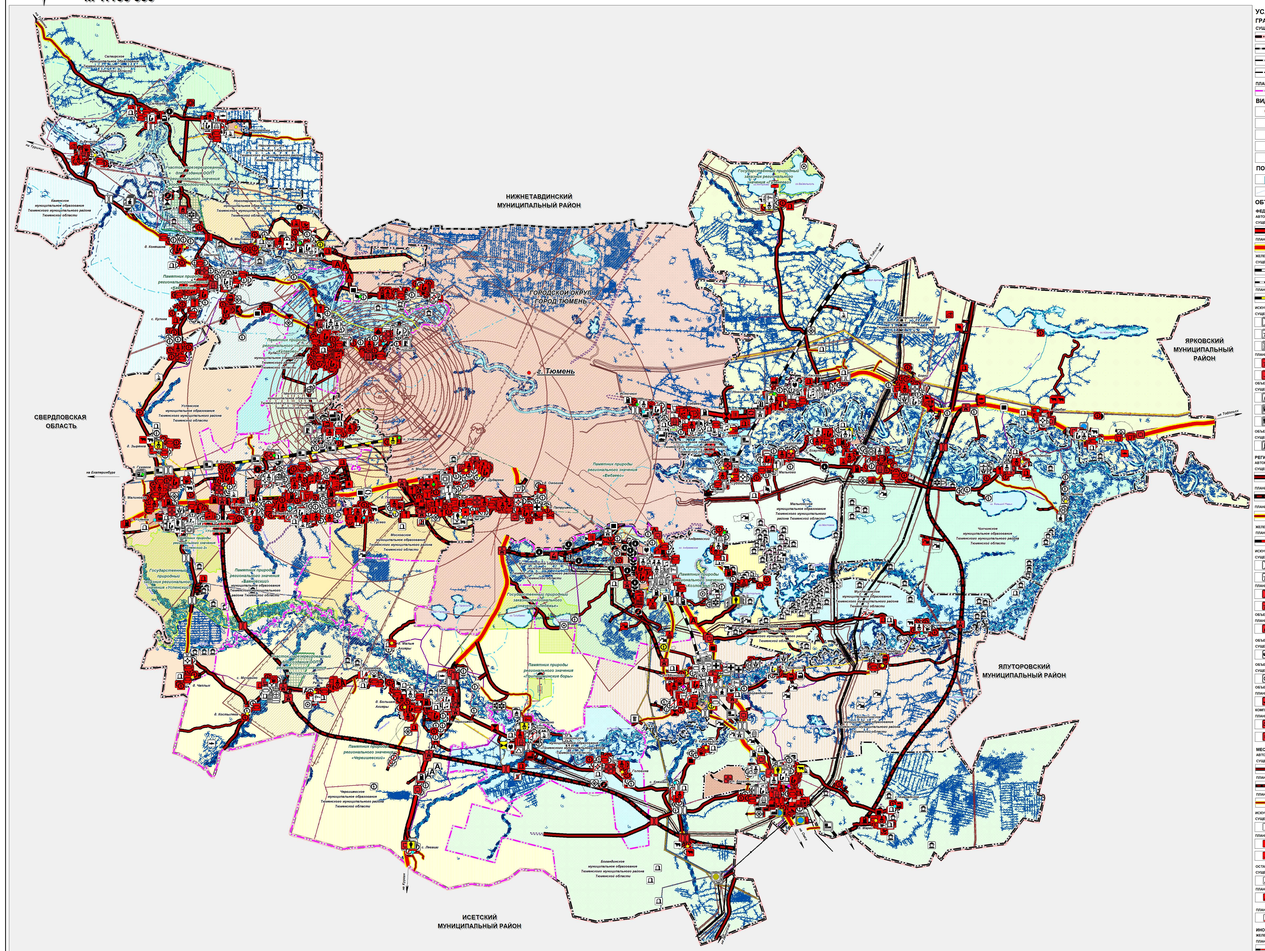

УСЛОВНЫЕ ОБОЗНАЧЕНИЯ

ГРАНИЦЫ

СУЩЕСТВУЮЩИЕ
- Граница Тюменского муниципального района
- Граница городского округа город Тюмень
- Граница сельского поселения
- Граница населенного пункта

ПЛАНИРУЕМЫЙ
- Граница сельского поселения

ВИДЫ НАСЕЛЕННЫХ ПУНКТОВ
- Городской округ город Тюмень
- Село
- Деревня
- Поселок
- Рабочий поселок

ПОВЕРХНОСТНЫЕ ВОДНЫЕ ОБЪЕКТЫ
- Водная (озеро, пруд, обводненный карьер, водохранилище)
- Водотек (река, ручей, канал)

ОБЪЕКТЫ ТРАНСПОРТНОЙ ИНФРАСТРУКТУРЫ

ФЕДЕРАЛЬНОЕ ЗНАЧЕНИЕ
АВТОМОБИЛЬНЫЕ ДОРОГИ
СУЩЕСТВУЮЩИЕ, РЕКОНСТРУИРУЕМЫЕ, СТРОИЩИЕСЯ
- Автомобильные дороги федерального значения

ПЛАНИРУЕМЫЕ К РЕКОНСТРУКЦИИ
- Автомобильные дороги федерального значения

ЖЕЛЕЗНОДОРОЖНЫЕ ПУТИ
СУЩЕСТВУЮЩИЕ, РЕКОНСТРУИРУЕМЫЕ, СТРОИЩИЕСЯ
- Железнодорожный путь общего пользования
- Железнодорожный путь необщего пользования

ПЛАНИРУЕМЫЕ К РЕКОНСТРУКЦИИ
- Железнодорожный путь общего пользования

ИСКУССТВЕННЫЕ ДОРОЖНЫЕ СООРУЖЕНИЯ
СУЩЕСТВУЮЩИЕ, РЕКОНСТРУИРУЕМЫЕ, СТРОИЩИЕСЯ
- Мостовое сооружение
- Транспортная развязка в разных уровнях
- Железнодорожный переезд

ПЛАНИРУЕМЫЕ К РАЗМЕЩЕНИЮ
- Транспортная развязка в разных уровнях
- Пешеходный переход в разных уровнях

ОБЪЕКТЫ ЖЕЛЕЗНОДОРОЖНОГО ТРАНСПОРТА
СУЩЕСТВУЮЩИЕ, РЕКОНСТРУИРУЕМЫЕ, СТРОИЩИЕСЯ
- Железнодорожная станция
- Железнодорожный вокзал
- Остановочный пассажирский железнодорожный пункт

ОБЪЕКТЫ ВОЗДУШНОГО ТРАНСПОРТА
СУЩЕСТВУЮЩИЕ, РЕКОНСТРУИРУЕМЫЕ, СТРОИЩИЕСЯ
- Объект единой системы организации воздушного движения, расположенный вне аэропортов (аэродромов)

РЕГИОНАЛЬНОЕ ЗНАЧЕНИЕ
АВТОМОБИЛЬНЫЕ ДОРОГИ
СУЩЕСТВУЮЩИЕ, РЕКОНСТРУИРУЕМЫЕ, СТРОИЩИЕСЯ
- Автомобильные дороги регионального или межмуниципального значения

ПЛАНИРУЕМЫЕ К РАЗМЕЩЕНИЮ
- Автомобильные дороги регионального или межмуниципального значения

ПЛАНИРУЕМЫЕ К РЕКОНСТРУКЦИИ
- Автомобильные дороги регионального или межмуниципального значения

ЖЕЛЕЗНОДОРОЖНЫЕ ПУТИ
ПЛАНИРУЕМЫЕ К РАЗМЕЩЕНИЮ
- Железнодорожный путь необщего пользования

ИСКУССТВЕННЫЕ ДОРОЖНЫЕ СООРУЖЕНИЯ
СУЩЕСТВУЮЩИЕ, РЕКОНСТРУИРУЕМЫЕ, СТРОИЩИЕСЯ
- Мостовое сооружение
- Транспортная развязка в разных уровнях
- Транспортная развязка в разных уровнях

ОБЪЕКТЫ ЖЕЛЕЗНОДОРОЖНОГО ТРАНСПОРТА
СУЩЕСТВУЮЩИЕ, РЕКОНСТРУИРУЕМЫЕ, СТРОИЩИЕСЯ
- Железнодорожная станция

ОБЪЕКТЫ АВТОМОБИЛЬНОГО ПАССАЖИРСКОГО ТРАНСПОРТА
СУЩЕСТВУЮЩИЕ, РЕКОНСТРУИРУЕМЫЕ, СТРОИЩИЕСЯ
- Автостанция

ОБЪЕКТЫ ВОЗДУШНОГО ТРАНСПОРТА
ПЛАНИРУЕМЫЕ К РАЗМЕЩЕНИЮ
- Посадочная площадка

ОБЪЕКТЫ ВОДНОГО ТРАНСПОРТА
ПЛАНИРУЕМЫЕ К РАЗМЕЩЕНИЮ
- Речной порт

КОНТРОЛЬНЫЕ ОБЪЕКТЫ ТРАНСПОРТНОЙ ИНФРАСТРУКТУРЫ
ПЛАНИРУЕМЫЕ К РАЗМЕЩЕНИЮ
- Транспортно-логистический центр
- Транспортно-пересадочный узел

МЕСТНОЕ ЗНАЧЕНИЕ МУНИЦИПАЛЬНОГО РАЙОНА
АВТОМОБИЛЬНЫЕ ДОРОГИ
СУЩЕСТВУЮЩИЕ, РЕКОНСТРУИРУЕМЫЕ, СТРОИЩИЕСЯ
- Автомобильные дороги местного значения

ПЛАНИРУЕМЫЕ К РАЗМЕЩЕНИЮ
- Автомобильные дороги местного значения

ПЛАНИРУЕМЫЕ К РЕКОНСТРУКЦИИ
- Автомобильные дороги местного значения

ИСКУССТВЕННЫЕ ДОРОЖНЫЕ СООРУЖЕНИЯ
СУЩЕСТВУЮЩИЕ, РЕКОНСТРУИРУЕМЫЕ, СТРОИЩИЕСЯ
- Мостовое сооружение

ПЛАНИРУЕМЫЕ К РАЗМЕЩЕНИЮ
- Мостовое сооружение
- Пешеходный переход в разных уровнях

ОБЪЕКТЫ ВОДНОГО ТРАНСПОРТА ПАССАЖИРСКОГО ТРАНСПОРТА
СУЩЕСТВУЮЩИЕ, РЕКОНСТРУИРУЕМЫЕ, СТРОИЩИЕСЯ
- Остановочный пункт

ПЛАНИРУЕМЫЕ К РАЗМЕЩЕНИЮ
- Остановочный пункт

ПЛАНИРУЕМЫЕ К ЛИКВИДАЦИИ
- Остановочный пункт

ИНОЕ ЗНАЧЕНИЕ
ЖЕЛЕЗНОДОРОЖНЫЕ ПУТИ
ПЛАНИРУЕМЫЕ К РАЗМЕЩЕНИЮ
- Железнодорожный путь необщего пользования

ОБЪЕКТЫ ОБСЛУЖИВАНИЯ И ХРАНЕНИЯ АВТОМОБИЛЬНОГО ТРАНСПОРТА
СУЩЕСТВУЮЩИЕ, РЕКОНСТРУИРУЕМЫЕ, СТРОИЩИЕСЯ
- Станция автозаправки
- Станция технического обслуживания
- Иные объекты придорожного сервиса

ПЛАНИРУЕМЫЕ К РАЗМЕЩЕНИЮ
- Станция автозаправки
- Станция технического обслуживания
- Иные объекты придорожного сервиса

ПЛАНИРУЕМЫЕ К ЛИКВИДАЦИИ
- Станция технического обслуживания
- Иные объекты придорожного сервиса

ПЛАНИРУЕМЫЕ К РЕКОНСТРУКЦИИ
- Станция технического обслуживания

ОБЪЕКТЫ ВОДНОГО ТРАНСПОРТА
СУЩЕСТВУЮЩИЕ, РЕКОНСТРУИРУЕМЫЕ, СТРОИЩИЕСЯ
- Иные объекты придорожного сервиса

ПЛАНИРУЕМЫЕ К РАЗМЕЩЕНИЮ
- Причал

ПЛАНИРУЕМЫЕ К РЕКОНСТРУКЦИИ
- Место стоянки маломерных, спортивных парусных и прогулочных судов

КОНТРОЛЬНЫЕ ОБЪЕКТЫ ТРАНСПОРТНОЙ ИНФРАСТРУКТУРЫ
ПЛАНИРУЕМЫЕ К РАЗМЕЩЕНИЮ
- Транспортно-логистический центр

ОСОБО ОХРАНЯЕМЫЕ ПРИРОДНЫЕ ТЕРРИТОРИИ

РЕГИОНАЛЬНОЕ ЗНАЧЕНИЕ
СУЩЕСТВУЮЩИЕ, РЕКОНСТРУИРУЕМЫЕ, СТРОИЩИЕСЯ
- Государственный природный заказник
- Памятник природы

ПЛАНИРУЕМЫЕ К РАЗМЕЩЕНИЮ
- Иные особо охраняемые природные территории

ОБЪЕКТЫ СОЦИАЛЬНОЙ ИНФРАСТРУКТУРЫ, ОТДЫХА И ТУРИЗМА, САНАТОРНО-КУРОРТНОГО НАЗНАЧЕНИЯ

ФЕДЕРАЛЬНОЕ ЗНАЧЕНИЕ
ОБЪЕКТЫ ОБРАЗОВАНИЯ И НАУКИ
СУЩЕСТВУЮЩИЕ, РЕКОНСТРУИРУЕМЫЕ, СТРОИЩИЕСЯ
- Организация, реализующая программы профессионального и высшего образования

ОБЪЕКТЫ ОТДЫХА И ТУРИЗМА
СУЩЕСТВУЮЩИЕ, РЕКОНСТРУИРУЕМЫЕ, СТРОИЩИЕСЯ
- Оздоровительно-спортивный лагерь

ОБЪЕКТЫ ФИЗИЧЕСКОЙ КУЛЬТУРЫ И МАССОВОГО СПОРТА
СУЩЕСТВУЮЩИЕ, РЕКОНСТРУИРУЕМЫЕ, СТРОИЩИЕСЯ
- Спортивное сооружение

РЕГИОНАЛЬНОЕ ЗНАЧЕНИЕ
ОБЪЕКТЫ СОЦИАЛЬНОГО ОБСЛУЖИВАНИЯ
СУЩЕСТВУЮЩИЕ, РЕКОНСТРУИРУЕМЫЕ, СТРОИЩИЕСЯ
- Лечебно-профилактическая медицинская организация (кроме санаторно-курортной), оказывающая медицинскую помощь в стационарных условиях, ее структурное подразделение
- Лечебно-профилактическая медицинская организация, оказывающая медицинскую помощь в амбулаторных условиях и (или) в условиях дневного стационара
- Медицинская организация особого типа
- Обособленное структурное подразделение медицинской организации, оказывающей первичную медико-санитарную помощь
- Медицинская организация, оказывающая скорую медицинскую помощь, и структурное подразделение

ПЛАНИРУЕМЫЕ К РАЗМЕЩЕНИЮ
- Лечебно-профилактическая медицинская организация (кроме санаторно-курортной), оказывающая медицинскую помощь в стационарных условиях, ее структурное подразделение
- Лечебно-профилактическая медицинская организация, оказывающая медицинскую помощь в амбулаторных условиях и (или) в условиях дневного стационара
- Обособленное структурное подразделение медицинской организации, оказывающей первичную медико-санитарную помощь

ПЛАНИРУЕМЫЕ К РЕКОНСТРУКЦИИ
- Лечебно-профилактическая медицинская организация, оказывающая медицинскую помощь в амбулаторных условиях и (или) в условиях дневного стационара
- Обособленное структурное подразделение медицинской организации, оказывающей первичную медико-санитарную помощь

ОБЪЕКТЫ КУЛЬТУРЫ И ИСКУССТВА
ПЛАНИРУЕМЫЕ К РЕКОНСТРУКЦИИ
- Объект культурно-просветительского назначения

ОБЪЕКТЫ ОТДЫХА И ТУРИЗМА
СУЩЕСТВУЮЩИЕ, РЕКОНСТРУИРУЕМЫЕ, СТРОИЩИЕСЯ
- Специализированные молочные средства размещения
- Детский оздоровительный лагерь
- Оздоровительно-спортивный лагерь

ПЛАНИРУЕМЫЕ К РАЗМЕЩЕНИЮ
- Детский оздоровительный лагерь

ОБЪЕКТЫ САНАТОРНО-КУРОРТНОГО НАЗНАЧЕНИЯ
СУЩЕСТВУЮЩИЕ, РЕКОНСТРУИРУЕМЫЕ, СТРОИЩИЕСЯ
- Объект санаторно-курортного назначения

ОБЪЕКТЫ СОЦИАЛЬНОГО ОБСЛУЖИВАНИЯ
СУЩЕСТВУЮЩИЕ, РЕКОНСТРУИРУЕМЫЕ, СТРОИЩИЕСЯ
- Объекты организации социального обслуживания
- Комплексные, полустационарные и нестационарные организации социального обслуживания

ОБЪЕКТЫ ФИЗИЧЕСКОЙ КУЛЬТУРЫ И МАССОВОГО СПОРТА
СУЩЕСТВУЮЩИЕ, РЕКОНСТРУИРУЕМЫЕ, СТРОИЩИЕСЯ
- Спортивное сооружение

ПЛАНИРУЕМЫЕ К РАЗМЕЩЕНИЮ
- Спортивное сооружение

ПЛАНИРУЕМЫЕ К РЕКОНСТРУКЦИИ
- Спортивное сооружение

ИНОЕ ЗНАЧЕНИЕ
ОБЪЕКТЫ ОБРАЗОВАНИЯ И НАУКИ
СУЩЕСТВУЮЩИЕ, РЕКОНСТРУИРУЕМЫЕ, СТРОИЩИЕСЯ
- Непрерывающийся объект по предоставлению населению травяных, финансовых, консультативных и иных подобных услуг

МЕСТНОЕ ЗНАЧЕНИЕ МУНИЦИПАЛЬНОГО РАЙОНА
ОБЪЕКТЫ КУЛЬТУРЫ И ИСКУССТВА
СУЩЕСТВУЮЩИЕ, РЕКОНСТРУИРУЕМЫЕ, СТРОИЩИЕСЯ
- Объект культурно-просветительского назначения
- Объект культурно-досугового (клубного) типа
- Зрелищная организация

ПЛАНИРУЕМЫЕ К РАЗМЕЩЕНИЮ
- Объект культурно-просветительского назначения
- Объект культурно-досугового (клубного) типа
- Зрелищная организация

ПЛАНИРУЕМЫЕ К РЕКОНСТРУКЦИИ
- Объект культурно-просветительского назначения
- Объект культурно-досугового (клубного) типа

ПЛАНИРУЕМЫЕ К ЛИКВИДАЦИИ
- Объект культурно-просветительского назначения
- Объект культурно-досугового (клубного) типа

ОБЪЕКТЫ ОБРАЗОВАНИЯ И НАУКИ
СУЩЕСТВУЮЩИЕ, РЕКОНСТРУИРУЕМЫЕ, СТРОИЩИЕСЯ
- Дошкольная образовательная организация
- Общеобразовательная организация
- Организация дополнительного образования
- Организация, реализующая программы профессионального и высшего образования

ПЛАНИРУЕМЫЕ К РАЗМЕЩЕНИЮ
- Дошкольная образовательная организация
- Общеобразовательная организация
- Организация дополнительного образования

ПЛАНИРУЕМЫЕ К РЕКОНСТРУКЦИИ
- Дошкольная образовательная организация
- Общеобразовательная организация

ПЛАНИРУЕМЫЕ К ЛИКВИДАЦИИ
- Общеобразовательная организация

ОБЪЕКТЫ ФИЗИЧЕСКОЙ КУЛЬТУРЫ И МАССОВОГО СПОРТА
СУЩЕСТВУЮЩИЕ, РЕКОНСТРУИРУЕМЫЕ, СТРОИЩИЕСЯ
- Объект спорта, включающий раздельно нормируемые спортивные сооружения (объекты) (в т. ч. физкультурно-оздоровительный комплекс)

ПЛАНИРУЕМЫЕ К РАЗМЕЩЕНИЮ
- Спортивное сооружение

ПЛАНИРУЕМЫЕ К РЕКОНСТРУКЦИИ
- Спортивное сооружение

ПЛАНИРУЕМЫЕ К ЛИКВИДАЦИИ
- Спортивное сооружение

ПРЕДПРИЯТИЯ ПРОМЫШЛЕННОСТИ, СЕЛЬСКОГО И ЛЕСНОГО ХОЗЯЙСТВА, ОБЪЕКТЫ УТИЛИЗАЦИИ И ПЕРЕРАБОТКИ ОТХОДОВ ПРОИЗВОДСТВА И ПОТРЕБЛЕНИЯ

ФЕДЕРАЛЬНОЕ ЗНАЧЕНИЕ
ПРЕДПРИЯТИЯ И ОБЪЕКТЫ СЕЛЬСКОГО И ЛЕСНОГО ХОЗЯЙСТВА, РЫБОЛОВСТВА И РЫБОВОДСТВА
СУЩЕСТВУЮЩИЕ, РЕКОНСТРУИРУЕМЫЕ, СТРОИЩИЕСЯ
- Предприятие растениеводства

ПЛАНИРУЕМЫЕ К РАЗМЕЩЕНИЮ
- Предприятие по разведению молочного крупного рогатого скота, производство сырого молока

ПЛАНИРУЕМЫЕ К РЕКОНСТРУКЦИИ
- Предприятие по разведению молочного крупного рогатого скота, производство сырого молока

ПЛАНИРУЕМЫЕ К ЛИКВИДАЦИИ
- Предприятие по разведению молочного крупного рогатого скота, производство сырого молока

РЕГИОНАЛЬНОЕ ЗНАЧЕНИЕ
ПРЕДПРИЯТИЯ И ОБЪЕКТЫ ДОБЫВАЮЩЕЙ И ОБРАБАТЫВАЮЩЕЙ ПРОМЫШЛЕННОСТИ
СУЩЕСТВУЮЩИЕ, РЕКОНСТРУИРУЕМЫЕ, СТРОИЩИЕСЯ
- Предприятие микробиологической, пищевой, пищевкусовой промышленности

ПРЕДПРИЯТИЯ И ОБЪЕКТЫ СЕЛЬСКОГО И ЛЕСНОГО ХОЗЯЙСТВА, РЫБОЛОВСТВА И РЫБОВОДСТВА
СУЩЕСТВУЮЩИЕ, РЕКОНСТРУИРУЕМЫЕ, СТРОИЩИЕСЯ
- Предприятие по разведению молочного крупного рогатого скота, производство сырого молока

ПЛАНИРУЕМЫЕ К РАЗМЕЩЕНИЮ
- Предприятие по выращиванию и переработке лекарственных растений

ОБЪЕКТЫ УТИЛИЗАЦИИ, ОБЕЗВРЕЖИВАНИЯ, РАЗМЕЩЕНИЯ ОТХОДОВ ПРОИЗВОДСТВА И ПОТРЕБЛЕНИЯ
СУЩЕСТВУЮЩИЕ, РЕКОНСТРУИРУЕМЫЕ, СТРОИЩИЕСЯ
- Объект размещения отходов

ПЛАНИРУЕМЫЕ К РАЗМЕЩЕНИЮ
- Объект размещения отходов

МЕСТНОЕ ЗНАЧЕНИЕ МУНИЦИПАЛЬНОГО РАЙОНА
ПРЕДПРИЯТИЯ И ОБЪЕКТЫ СЕЛЬСКОГО И ЛЕСНОГО ХОЗЯЙСТВА, РЫБОЛОВСТВА И РЫБОВОДСТВА
СУЩЕСТВУЮЩИЕ, РЕКОНСТРУИРУЕМЫЕ, СТРОИЩИЕСЯ
- Предприятие смешанное - растениеводство в сочетании с животноводством
- Предприятие по разведению молочного крупного рогатого скота, производство сырого молока

ОБЪЕКТЫ УТИЛИЗАЦИИ, ОБЕЗВРЕЖИВАНИЯ, РАЗМЕЩЕНИЯ ОТХОДОВ ПРОИЗВОДСТВА И ПОТРЕБЛЕНИЯ
СУЩЕСТВУЮЩИЕ, РЕКОНСТРУИРУЕМЫЕ, СТРОИЩИЕСЯ
- Объект размещения отходов

ПЛАНИРУЕМЫЕ К РАЗМЕЩЕНИЮ
- Объект размещения отходов

МЕСТНОЕ ЗНАЧЕНИЕ ПОСЕЛЕНИЯ
ПРЕДПРИЯТИЯ И ОБЪЕКТЫ СЕЛЬСКОГО И ЛЕСНОГО ХОЗЯЙСТВА, РЫБОЛОВСТВА И РЫБОВОДСТВА
СУЩЕСТВУЮЩИЕ, РЕКОНСТРУИРУЕМЫЕ, СТРОИЩИЕСЯ
- Предприятие по разведению молочного крупного рогатого скота, производство сырого молока

ИНОЕ ЗНАЧЕНИЕ
ПРЕДПРИЯТИЯ ДОБЫВАЮЩЕЙ И ОБРАБАТЫВАЮЩЕЙ ПРОМЫШЛЕННОСТИ
СУЩЕСТВУЮЩИЕ, РЕКОНСТРУИРУЕМЫЕ, СТРОИЩИЕСЯ
- Предприятие добывающей промышленности (кроме углеводородной промышленности)
- Предприятие нефтеперерабатывающей коксохимической промышленности
- Предприятие химической, целлюлозно-бумажной, фармацевтической промышленности, полиграфическое производство (в том числе цветной металлургии), металлообработки
- Предприятие машиностроения
- Предприятие строительной промышленности, по выпуску неметаллической минеральной продукции
- Предприятие по обработке древесины, производству изделий из дерева
- Предприятие текстильной, легкой промышленности
- Предприятие микробиологической, пищевой, пищевкусовой промышленности
- Предприятие обрабатывающей промышленности иной специализации

ПЛАНИРУЕМЫЕ К РАЗМЕЩЕНИЮ
- Предприятие добывающей промышленности (кроме углеводородной промышленности)
- Предприятие химической, целлюлозно-бумажной, фармацевтической промышленности, полиграфическое
- Предприятие металлургии (в том числе цветной металлургии), металлообработки
- Предприятие машиностроения
- Предприятие строительной промышленности, по выпуску неметаллической минеральной продукции
- Предприятие по обработке древесины, производству изделий из дерева
- Предприятие микробиологической, пищевой, пищевкусовой промышленности
- Предприятие обрабатывающей промышленности иной специализации

ПЛАНИРУЕМЫЕ К РЕКОНСТРУКЦИИ
- Предприятие добывающей промышленности (кроме углеводородной промышленности)
- Предприятие химической, целлюлозно-бумажной, фармацевтической промышленности, полиграфическое
- Предприятие металлургии (в том числе цветной металлургии), металлообработки
- Предприятие машиностроения
- Предприятие строительной промышленности, по выпуску неметаллической минеральной продукции
- Предприятие по обработке древесины, производству изделий из дерева
- Предприятие микробиологической, пищевой, пищевкусовой промышленности
- Предприятие обрабатывающей промышленности иной специализации

ПЛАНИРУЕМЫЕ К ЛИКВИДАЦИИ
- Предприятие добывающей промышленности (кроме углеводородной промышленности)
- Предприятие химической, целлюлозно-бумажной, фармацевтической промышленности, полиграфическое
- Предприятие металлургии (в том числе цветной металлургии), металлообработки
- Предприятие машиностроения
- Предприятие строительной промышленности, по выпуску неметаллической минеральной продукции
- Предприятие по обработке древесины, производству изделий из дерева
- Предприятие микробиологической, пищевой, пищевкусовой промышленности
- Предприятие обрабатывающей промышленности иной специализации
- Предприятие добывающей промышленности (кроме углеводородной промышленности)
- Предприятие нефтеперерабатывающей коксохимической промышленности
- Предприятие химической, целлюлозно-бумажной, фармацевтической промышленности, по выпуску неметаллической минеральной продукции
- Предприятие по обработке древесины, производству изделий из дерева
- Предприятие текстильной, легкой промышленности
- Предприятие микробиологической, пищевой, пищевкусовой промышленности
- Предприятие обрабатывающей промышленности иной специализации

ПРЕДПРИЯТИЯ И ОБЪЕКТЫ СЕЛЬСКОГО И ЛЕСНОГО ХОЗЯЙСТВА, РЫБОЛОВСТВА И РЫБОВОДСТВА
СУЩЕСТВУЮЩИЕ, РЕКОНСТРУИРУЕМЫЕ, СТРОИЩИЕСЯ
- Предприятие растениеводства
- Предприятие по разведению молочного крупного рогатого скота, производство сырого молока
- Предприятие по разведению сельскохозяйственной птицы
- Предприятие по разведению кроликов и прочих пушных зверей на фермах
- Предприятие по разведению прочих животных
- Предприятие смешанное - растениеводство в сочетании с животноводством
- Предприятие смешанное - растениеводство в сочетании с животноводством без специализированного производства культур или животных
- Предприятие по песководству и песководствам
- Предприятие по рыбоводству и рыбоводству

ПЛАНИРУЕМЫЕ К РАЗМЕЩЕНИЮ
- Предприятие растениеводства
- Предприятие по разведению молочного крупного рогатого скота, производство сырого молока
- Предприятие по разведению пушной и прочих животных семейства пушных
- Предприятие по разведению прочих животных
- Предприятие смешанное - растениеводство в сочетании с животноводством
- Предприятие смешанное - растениеводство в сочетании с животноводством без специализированного производства культур или животных
- Предприятие по песководству и песководствам
- Предприятие по рыбоводству и рыбоводству

ПЛАНИРУЕМЫЕ К РЕКОНСТРУКЦИИ
- Предприятие растениеводства
- Предприятие по разведению молочного крупного рогатого скота, производство сырого молока
- Предприятие по разведению пушной и прочих животных семейства пушных
- Предприятие по разведению прочих животных
- Предприятие смешанное - растениеводство в сочетании с животноводством
- Предприятие по песководству и песководствам
- Предприятие по рыбоводству и рыбоводству

ПЛАНИРУЕМЫЕ К ЛИКВИДАЦИИ
- Предприятие растениеводства
- Предприятие по разведению молочного крупного рогатого скота, производство сырого молока
- Предприятие по разведению прочих животных
- Предприятие по песководству и песководствам

ОБЪЕКТЫ УТИЛИЗАЦИИ, ОБЕЗВРЕЖИВАНИЯ, РАЗМЕЩЕНИЯ ОТХОДОВ ПРОИЗВОДСТВА И ПОТРЕБЛЕНИЯ
СУЩЕСТВУЮЩИЕ, РЕКОНСТРУИРУЕМЫЕ, СТРОИЩИЕСЯ
- Иные объекты обращения с отходами

ПЛАНИРУЕМЫЕ К РАЗМЕЩЕНИЮ
- Объект размещения отходов

ПЛАНИРУЕМЫЕ К РЕКОНСТРУКЦИИ
- Иные объекты обращения с отходами

ИНЫЕ ОБЪЕКТЫ ФЕДЕРАЛЬНОГО ЗНАЧЕНИЯ, РЕГИОНАЛЬНОГО ЗНАЧЕНИЯ, МЕСТНОГО ЗНАЧЕНИЯ

ФЕДЕРАЛЬНОЕ ЗНАЧЕНИЕ
ОБЪЕКТЫ ЕДИНОЙ ГОСУДАРСТВЕННОЙ СИСТЕМЫ ПРЕДУПРЕЖДЕНИЯ И ЛИКВИДАЦИИ ЧРЕЗВЫЧАЙНЫХ СИТУАЦИЙ
СУЩЕСТВУЮЩИЕ, РЕКОНСТРУИРУЕМЫЕ, СТРОИЩИЕСЯ
- Объекты обеспечения пожарной безопасности

ПЛАНИРУЕМЫЕ К РАЗМЕЩЕНИЮ
- Объекты обеспечения пожарной безопасности

ОБЪЕКТЫ ГОСУДАРСТВЕННОЙ СИСТЕМЫ НАБЛЮДЕНИЯ ЗА СОСТОЯНИЕМ ОКРУЖАЮЩЕЙ СРЕДЫ
СУЩЕСТВУЮЩИЕ, РЕКОНСТРУИРУЕМЫЕ, СТРОИЩИЕСЯ
- Стационарный пост наблюдений за состоянием окружающей природной среды, ее загрязнением

ПЛАНИРУЕМЫЕ К РАЗМЕЩЕНИЮ
- Стационарный пост наблюдений за состоянием окружающей природной среды, ее загрязнением

РЕГИОНАЛЬНОЕ ЗНАЧЕНИЕ
ОБЪЕКТЫ ЕДИНОЙ ГОСУДАРСТВЕННОЙ СИСТЕМЫ ПРЕДУПРЕЖДЕНИЯ И ЛИКВИДАЦИИ ЧРЕЗВЫЧАЙНЫХ СИТУАЦИЙ
СУЩЕСТВУЮЩИЕ, РЕКОНСТРУИРУЕМЫЕ, СТРОИЩИЕСЯ
- Объекты обеспечения пожарной безопасности

ПЛАНИРУЕМЫЕ К РАЗМЕЩЕНИЮ
- Объекты обеспечения пожарной безопасности

МЕСТНОЕ ЗНАЧЕНИЕ МУНИЦИПАЛЬНОГО РАЙОНА
ИНЫЕ ОБЪЕКТЫ ФЕДЕРАЛЬНОГО ЗНАЧЕНИЯ, ОБЪЕКТЫ РЕГИОНАЛЬНОГО ЗНАЧЕНИЯ, ОБЪЕКТЫ МЕСТНОГО ЗНАЧЕНИЯ
СУЩЕСТВУЮЩИЕ, РЕКОНСТРУИРУЕМЫЕ, СТРОИЩИЕСЯ
- Иные объекты регионального значения, объекты местного значения, установленные в соответствии с законодательством

ПЛАНИРУЕМЫЕ К РАЗМЕЩЕНИЮ
- Иные объекты регионального значения, объекты местного значения, установленные в соответствии с законодательством

МЕСТНОЕ ЗНАЧЕНИЕ ПОСЕЛЕНИЯ
ОБЪЕКТЫ КУЛЬТУРНОГО НАСЛЕДИЯ
СУЩЕСТВУЮЩИЕ, РЕКОНСТРУИРУЕМЫЕ, СТРОИЩИЕСЯ
- Кладбище

ПЛАНИРУЕМЫЕ К РАЗМЕЩЕНИЮ
- Кладбище

ИНОЕ ЗНАЧЕНИЕ
ОБЪЕКТЫ ГОСУДАРСТВЕННОЙ СИСТЕМЫ НАБЛЮДЕНИЯ ЗА СОСТОЯНИЕМ ОКРУЖАЮЩЕЙ СРЕДЫ
СУЩЕСТВУЮЩИЕ, РЕКОНСТРУИРУЕМЫЕ, СТРОИЩИЕСЯ
- Стационарный пост наблюдений за состоянием окружающей природной среды, ее загрязнением

ОБЪЕКТЫ ЕДИНОЙ ГОСУДАРСТВЕННОЙ СИСТЕМЫ ПРЕДУПРЕЖДЕНИЯ И ЛИКВИДАЦИИ ЧРЕЗВЫЧАЙНЫХ СИТУАЦИЙ
СУЩЕСТВУЮЩИЕ, РЕКОНСТРУИРУЕМЫЕ, СТРОИЩИЕСЯ
- Объекты обеспечения пожарной безопасности

ОБЪЕКТЫ ТРУБОПРОВОДНОГО ТРАНСПОРТА И ИНЖЕНЕРНОЙ ИНФРАСТРУКТУРЫ

ФЕДЕРАЛЬНОЕ ЗНАЧЕНИЕ
ОБЪЕКТЫ ТРУБОПРОВОДНОГО ТРАНСПОРТА ГАЗА
СУЩЕСТВУЮЩИЕ, РЕКОНСТРУИРУЕМЫЕ, СТРОИЩИЕСЯ
- Компрессорная станция (КС), компрессорный цех (КЦ)
- Газораспределительная станция (ГРС)

ОБЪЕКТЫ ВОДЫ И ТРАНСПОРТИРОВКИ ВОДЫ ИТЕВЫДАЧИ ИЗ ГИДРОУЗЛОВ ОТТЕВЫДАЧИ
СУЩЕСТВУЮЩИЕ, РЕКОНСТРУИРУЕМЫЕ, СТРОИЩИЕСЯ
- Головная перекачивающая станция (ГПС)

ВНЕШНИЕ ТРАНСПОРТНЫЕ ПУТИ ТРАНСПОРТИРОВКИ ВОДЫ И ГИДРОУЗЛЫ ОТТЕВЫДАЧИ
СУЩЕСТВУЮЩИЕ, РЕКОНСТРУИРУЕМЫЕ, СТРОИЩИЕСЯ
- Магистральный нефтепровод
- Магистральный газопровод

ОБЪЕКТЫ СВЯЗИ
СУЩЕСТВУЮЩИЕ, РЕКОНСТРУИРУЕМЫЕ, СТРОИЩИЕСЯ
- Объекты почтовой связи

ПЛАНИРУЕМЫЕ К РАЗМЕЩЕНИЮ
- Линия связи

ЭЛЕКТРИЧЕСКИЕ ПОДСТАНЦИИ
СУЩЕСТВУЮЩИЕ, РЕКОНСТРУИРУЕМЫЕ, СТРОИЩИЕСЯ
- Электрическая подстанция 220 кВ

ЛИНИИ ЭЛЕКТРОПЕРЕДАЧИ (ЛЭП)
СУЩЕСТВУЮЩИЕ, РЕКОНСТРУИРУЕМЫЕ, СТРОИЩИЕСЯ
- Линии электропередачи 500 кВ
- Линии электропередачи 220 кВ

ПЛАНИРУЕМЫЕ К РАЗМЕЩЕНИЮ
- Линии электропередачи 220 кВ

ПЛАНИРУЕМЫЕ К РЕКОНСТРУКЦИИ
- Линии электропередачи 500 кВ

РЕГИОНАЛЬНОЕ ЗНАЧЕНИЕ
РАСПРЕДЕЛИТЕЛЬНЫЕ ТРУБОПРОВОДЫ ДЛЯ ТРАНСПОРТИРОВКИ ГАЗА
СУЩЕСТВУЮЩИЕ, РЕКОНСТРУИРУЕМЫЕ, СТРОИЩИЕСЯ
- Газопровод распределительный высокого давления

МАГИСТРАЛЬНЫЕ ТРУБОПРОВОДЫ ДЛЯ ТРАНСПОРТИРОВКИ НЕФТИ И ГАЗОКОНДЕНСАТА ОТТЕВЫДАЧИ
СУЩЕСТВУЮЩИЕ, РЕКОНСТРУИРУЕМЫЕ, СТРОИЩИЕСЯ
- Магистральный газопровод

СЕТИ ЭЛЕКТРОСВЯЗИ
СУЩЕСТВУЮЩИЕ, РЕКОНСТРУИРУЕМЫЕ, СТРОИЩИЕСЯ
- Линия связи

ЭЛЕКТРИЧЕСКИЕ ПОДСТАНЦИИ
СУЩЕСТВУЮЩИЕ, РЕКОНСТРУИРУЕМЫЕ, СТРОИЩИЕСЯ
- Электрическая подстанция 110 кВ
- Тяговая подстанция (железной дороги)

ПЛАНИРУЕМЫЕ К РАЗМЕЩЕНИЮ
- Электрическая подстанция 110 кВ

ПЛАНИРУЕМЫЕ К РЕКОНСТРУКЦИИ
- Электрическая подстанция 110 кВ

ЛИНИИ ЭЛЕКТРОПЕРЕДАЧИ (ЛЭП)
СУЩЕСТВУЮЩИЕ, РЕКОНСТРУИРУЕМЫЕ, СТРОИЩИЕСЯ
- Линии электропередачи 110 кВ

ПЛАНИРУЕМЫЕ К РАЗМЕЩЕНИЮ
- Линии электропередачи 110 кВ

ПЛАНИРУЕМЫЕ К РЕКОНСТРУКЦИИ
- Линии электропередачи 110 кВ

МЕСТНОЕ ЗНАЧЕНИЕ МУНИЦИПАЛЬНОГО РАЙОНА
ОБЪЕКТЫ ВОДОСНАБЖЕНИЯ
СУЩЕСТВУЮЩИЕ, РЕКОНСТРУИРУЕМЫЕ, СТРОИЩИЕСЯ
- Очист